

『承攬商入廠登錄系統』操作說明

110年1月1日上線

一、開啟 <http://www.tsutw.com.tw>, 點選『承攬商入廠登錄系統』

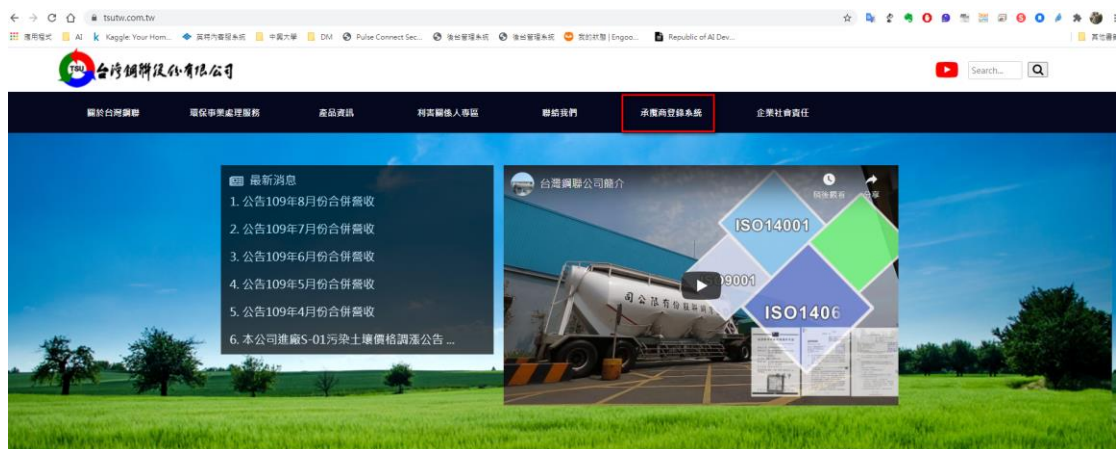

二、登入帳號密碼 (統編)



三、系統操作流程說明:



1. 步驟 1-入廠登記前需於『**廠商員工資料建立維護**』建立入廠員工資料。
2. 步驟 2-等候**環安單位**審核員工基本資料及投保證明，通過後該員才能登錄**申請**入廠。廠商**人員審核**通過後於保險有效期間不需再輸入資料審核，即可直接輸入『**廠商入廠登記**』。
3. 步驟 3-於『**廠商入廠登記**』輸入相關入廠作業申請資料。
4. 步驟 4-等候**發包單位**審核通過才能於申請施工期間入廠。

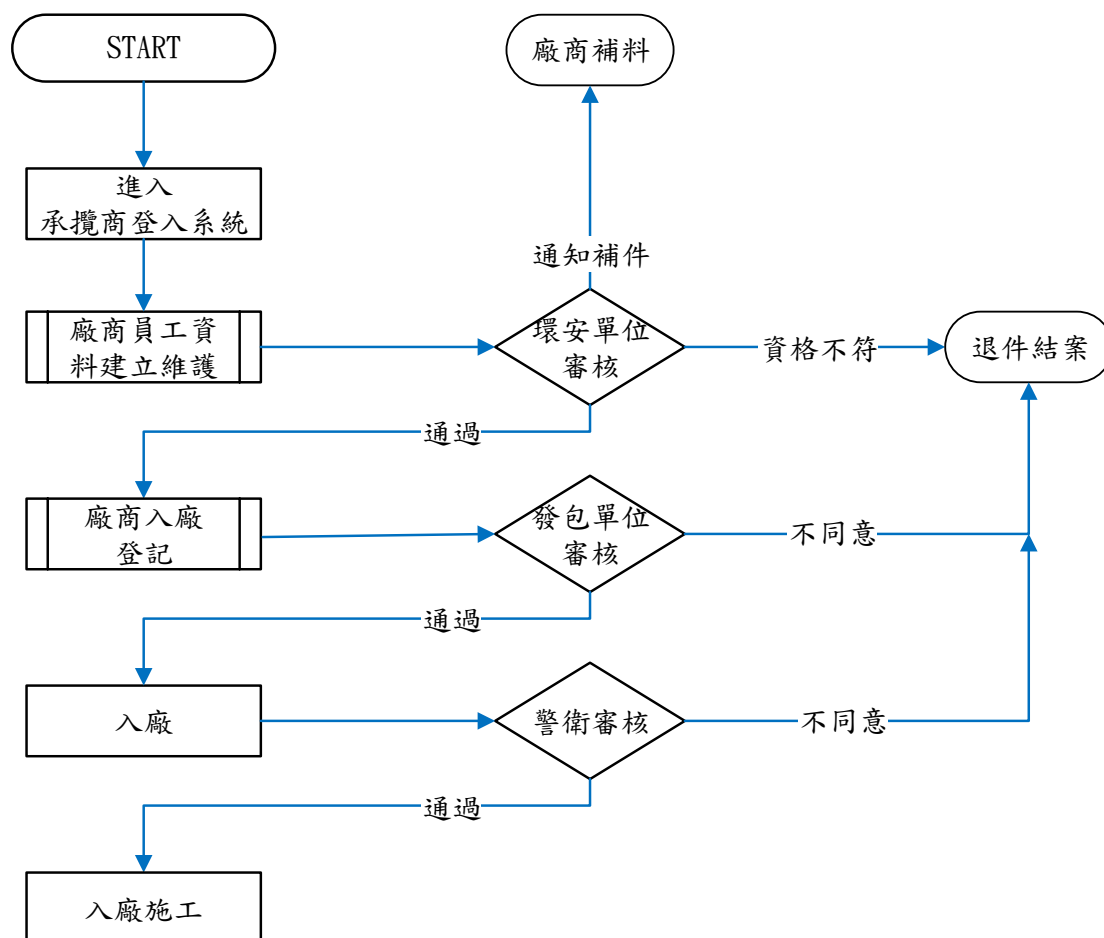

廠商入廠輸入說明：

1. 步驟 1-廠商員工資料建立維護

承攬商入廠登錄系統

廠商入廠登記 廠商入場資料查詢 廠商員工資料建立維護

承攬商入廠登錄系統 / 廠商員工資料建立維護

廠商員工資料建立維護

查詢 存檔

投保證明可傳真到 04-458-6135 ,並請通知環安處審核 04-758-6136 #700-702

申請人保證所填寫資訊及所附證明資料均屬正確，否則願負一切法律責任。

上傳團保或意外險證明文件,請填保單有效期限。

廠商代號	姓名	身分證號	手機號碼	是否為外勞	保險種類	保險起	保險迄	保險額度	審核狀態	原因	上傳	保險附件
89528054	張舊露	A122322337		<input type="checkbox"/>	1.勞保	20200701	20201231	0	通過		上傳	new 8.txt
89528054	謝宏府	H143905735	04-7586136	<input type="checkbox"/>	1.勞保	20200701	20201231	0	通過		上傳	new 8.txt
89528054	謝宗霖	A197482713	093212346	<input type="checkbox"/>	3.意外險	20200911	20210901	3,000,000	通過		上傳	請購安全衛生評估表2.doc
89528054	阿空	1	04-7586136	<input checked="" type="checkbox"/>	3.意外險	20200701	20200831	3,000,000	不通過		上傳	20191111.txt
89528054	阿滿	2		<input checked="" type="checkbox"/>	1.勞保	20200820	20201231	0	待補件		上傳	請購安全衛生評估表2.doc

新增資料 刪除

- (1) 按下「新增資料」按鈕
- (2) 逐筆輸入「姓名」、「身分證號(外勞不需要)」、「手機號碼」、「保險種類」、「保險起迄與額度」
- (3) 上傳保險相關附件 (如果有多筆檔案請用壓縮檔)
- (4) 按「存檔」後送交環安單位審核
- (5) 按「查詢」可查詢輸入各筆人員資料的審核狀態

2. 步驟 2-廠商入廠登記

- (1) 輸入相關欄位資訊施工起始日期、施工迄止日期、施工地點、作業內容。
- (2) 選擇『發包單位』。
- (3) 勾選是否為高架／吊掛／動火/局限空間等危險性作業，補充說明事項可填入備註。

承攬商人廠登錄系統

承攬商人廠登錄系統 / 廠商入廠登記

[廠商入廠登記](#) [廠商入場資料查詢](#) [廠商員工資料建立維護](#)

廠商入廠登記

我已閱讀勞安規定及罰款一覽表

廠商代號	台灣鋼聯	發包單位	環安處
施工起日	2020/11/06	施工迄日	2020/11/13
施工天數	7	入場人數	
作業內容	施工地點		
<input type="checkbox"/> 高架作業	<input type="checkbox"/> 吊掛作業	<input type="checkbox"/> 動火作業	<input type="checkbox"/> 局限空間
備註			

(4) 新增明細並【逐一】下拉進場施工人員資訊，並勾選主要聯絡人。

序號	主要聯絡人	姓名	身分證字號	手機號碼
1	<input type="checkbox"/>			

姓名	證件號碼	聯絡電話
張哲嘉	A122322337	
謝宏府	H143905735	04-7586136
謝宗霖	A197482713	093212346
阿消	2	

視窗名單是環安衛審核過的名單

(5) 以上資訊輸入完畢之後，按下上方『存檔』按鈕即可完成申請動作。

四、廠商入廠查詢、修改

1. 按下『查詢』按鈕

承攬商入廠登錄系統

廠商入廠登錄 | **廠商入場資料查詢** | 廠商員工資料建立維護

承攬商入廠登錄系統 / 廠商入場資料查詢

廠商入場資料查詢

查詢

廠商	發包單位	人數	施工起日	施工迄日	施工地點	作業內容	高架	吊掛	動火	局限空間	申
----	------	----	------	------	------	------	----	----	----	------	---

申請單號	主要聯絡人	施工起日	施工迄日	姓名	身分證字號	手機號碼	核准狀態	
------	-------	------	------	----	-------	------	------	--

2. 輸入查詢條件(施工起日、施工迄日)，按下『送出』

查詢

查詢條件

施工起日

施工迄日

送出 **關閉**

局限空間

3.查詢結果畫面如下

承攬商入廠登錄系統

廠商入廠登記 廠商入場資料查詢 廠商員工資料建立維護

承攬商入廠登錄系統 / 廠商入場資料查詢

廠商入場資料查詢

查詢

廠商	發包單位	人數	施工起日	施工迄日	施工地點	作業內容	高架	吊掛	動火	局限空間	申請日期
89528054 台灣鋼聯			20201023	20201030	廠區	TEST	<input type="checkbox"/>	<input type="checkbox"/>	<input type="checkbox"/>	<input type="checkbox"/>	2020/10/23

< >

申請單號	主要聯絡人	施工起日	施工迄日	姓名	身分證字號	手機號碼	核准狀態	申請日期
202010230001	<input type="checkbox"/>	2020/10/23	2020/10/30	張哲嘉	A122322337		取消入場	2020/10/23

< >